ГЕНЕРАЛЬНЫЙ ПЛАН НОВОТЕЛЬБИНСКОГО МУНИЦИПАЛЬНОГО ОБРАЗОВАНИЯ КУЙТУНСКОГО РАЙОНА ИРКУТСКОЙ ОБЛАСТИ

Карта границ населенных пунктов, входящих в состав поселения (М 1:25 000)

УТВЕРЖДЕНО
решением Думы
Новотельбинского сельского поселения
Куйтунского района
Иркутской области
от 20.11.2013 №33

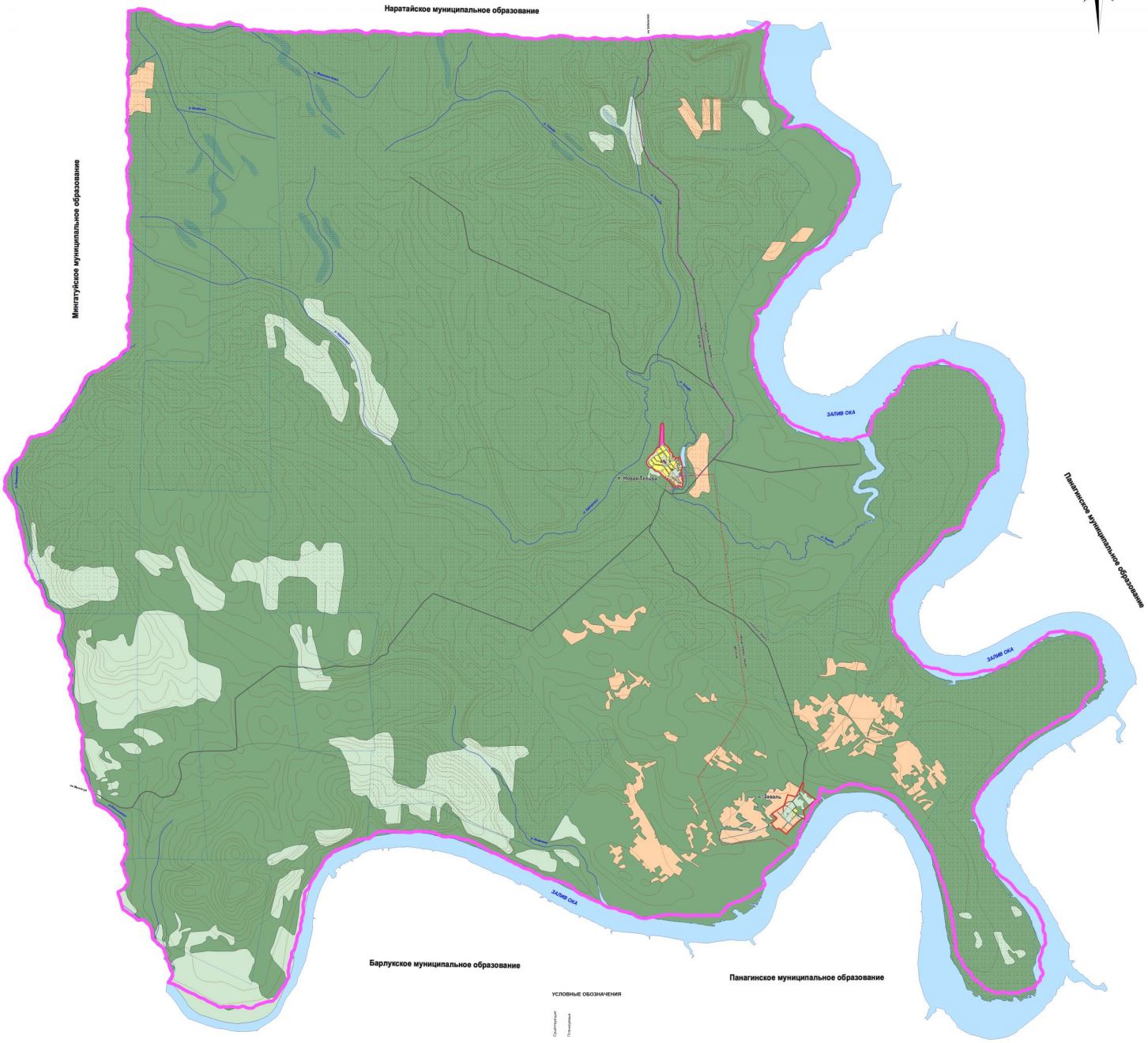
Наратайское муниципальное образование
Мингатуйское муниципальное образование
Панагинское муниципальное образование
Барлукское муниципальное образование
Панагинское муниципальное образование
ЗАЛИВ ОКА
ЗАЛИВ ОКА
ЗАЛИВ ОКА
р. Ивановка
р. Ивановка
р. Ивановка